

口座をひらく方も、口座をお持ちの方も  
マイナンバーの届出に  
ご協力ください

マイナンバーキャラクター  
マイナちゃん

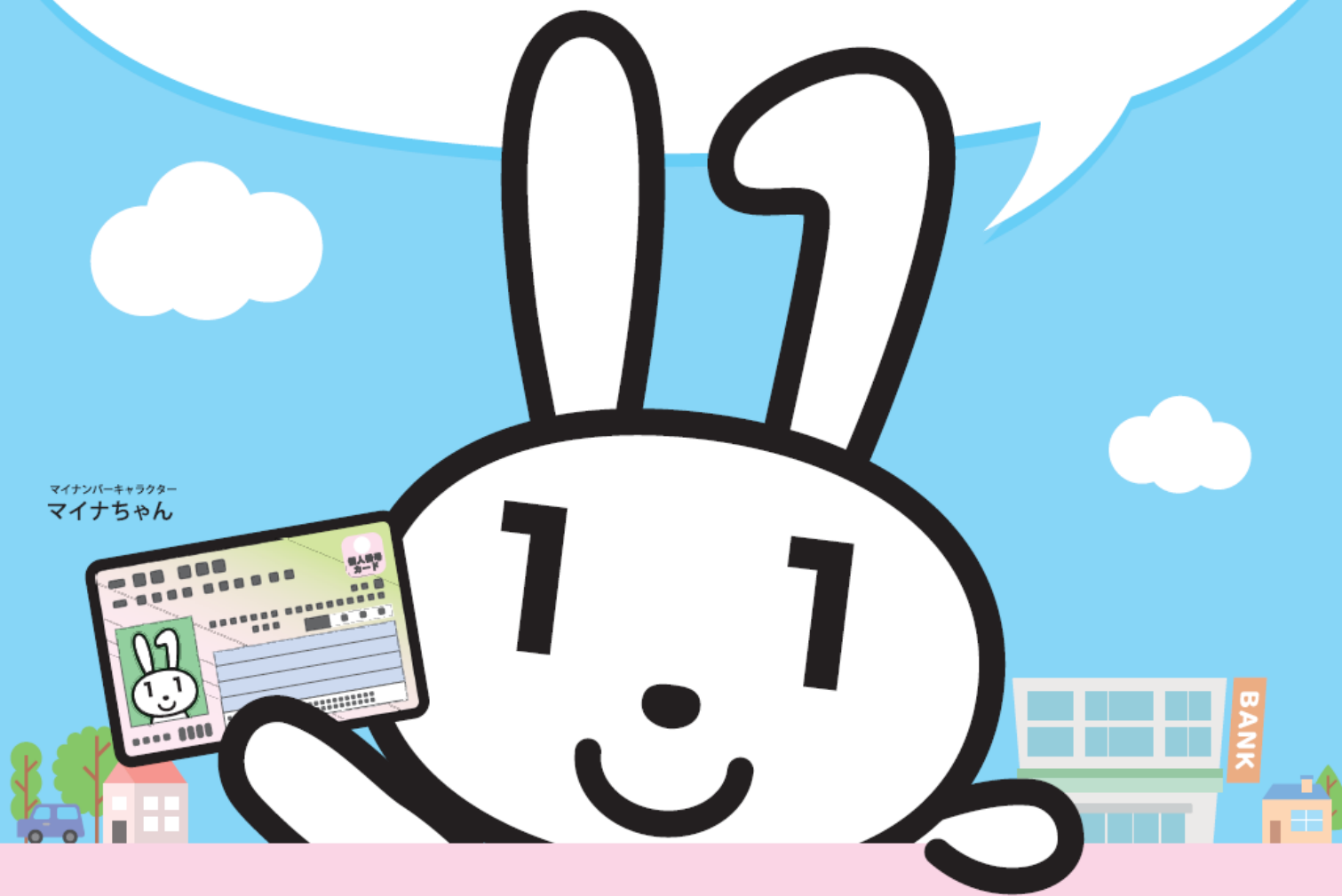

必要書類

マイナンバーカード

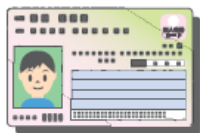

もしくは

通知カード

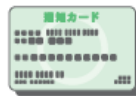

運転免許証などの  
本人確認書類※

+

または  
住民票の写し  
(マイナンバーあり)

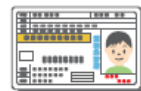

※ 顔写真付きのもの(運転免許証、パスポートや在留カードなど)であれば1点、顔写真なしのもの(健康保険証、住民票や年金手帳など)であれば2点

\* 法人のお客さまは、「国税庁 法人番号公表サイトの法人情報画面を印刷したもの」や「法人番号指定通知書」と「登記事項証明書」などの法人確認書類が必要です。不要な場合もあるので、詳しくはお取引のある信用金庫にお問い合わせください。

この街と生きていく

SHINKIN 信用金庫

内閣府

個人情報保護委員会